



Resort World Cruises

Genting Dream



สิงคโปร์ – น่านน้ำสากล - สิงคโปร์

Day	Destination	ETA (Local)	ETD (Local)
FRI	Singapore	-	20.00
SAT	High Seas	-	-
SUN	Singapore	10.00	-

เดือน	กำหนดการ
มกราคม 2566	6-8 ม.ค. , 13-15 ม.ค. , 20-22 ม.ค. , 27-29 ม.ค.
กุมภาพันธ์ 2566	3-5 ก.พ. , 10-12 ก.พ.
มีนาคม 2566	3-5 มี.ค. , 10-12 มี.ค. , 17-19 มี.ค. , 24-26 มี.ค. , 31 มี.ค.-2 เม.ย.
เมษายน 2566	7-9 เม.ย. , 14-16 เม.ย. , 21-23 เม.ย. , 28-30 เม.ย.

วันที่ 1

ต้อนรับสู่ประเทศสิงคโปร์ ทำเรือ Marina Bay Cruise Center

15.00 น.

เช็คอิน ณ ทำเรือ Marina Bay Cruise Centre ประเทศสิงคโปร์

การเดินทางจาก สนามบินชางจี ไปที่ ทำเรือมารีญา เบย์ ครุสเซนเตอร์ สามารถเดินทางด้วย Taxi, จาก สนามบินใช้เวลาประมาณ 30 นาที ค่าใช้จ่ายประมาณ SGD20(500บาท) (ท่านควรมาถึงท่าเรือเพื่อเช็คอินเข้าเรือก่อนอย่างน้อย 3 ชั่วโมง)



ที่อยู่ท่าเรือ : Marina Coastal Drive #01-01, Singapore 018947

20.00 น.

เรือล่องออกจากท่าเรือ Marina Bay Cruise Centre ประเทศสิงคโปร์

ทุกท่านจะต้องเข้าร่วมการซ้อมระบบรักษาความปลอดภัยของท่าเรือตามกฎหมายของการล่องเรือสากล 1 ชั่วโมงก่อนเรือออกเดินทาง

หลังจากนั้นท่านสามารถ รับประทานอาหารค่ำ ณ ห้องอาหารหลักจากที่โชว์อยู่บน บัตร Cruise Card ของท่าน หรือเลือกรับประทานที่ห้องอาหาร บุฟเฟ่ต์ นานาชาติได้ตามอัธยาศัยหลังจากนั้นชมการแสดงที่ห้องโชว์หลัก



(ท่านที่จะชมโชว์จะต้องทำการจองรอบโต๊ะที่ Box Office ซึ่งตั้งอยู่โซน Lobby ชั้น 6) และดนตรีสดตาม บาร์ต่างๆทั่วทั้งลำเรือและพักผ่อนตามอัธยาศัย(หลังจากเรือล่องออกสู่น่านน้ำสากลแล้วร้านค้าปลอดภาษีและคาสิโนจะเปิดให้บริการ)

วันที่ 2

ล่องน่านน้ำสากล - สนุกกับกิจกรรมบนเรืออย่างเต็มที่

เช้า/กลางวัน

ท่านสามารถรับประทานอาหารอย่างอิสระได้ตามห้องอาหารที่เรือเตรียมไว้ให้
ท่านสามารถเข้าร่วมกิจกรรมที่ทางเรือจัดให้หรือพักผ่อนได้ตามอัธยาศัย



ค่ำ

รับประทานอาหารค่ำ ตามห้องอาหารที่ทางเรือจัดให้
หลังจากนั้น ท่านสามารถรับชมการแสดงที่ห้องโชว์หลัก(گردาน่าสำรองที่นั่งล่วงหน้า) หรือดนตรีสดตามบาร์ต่างๆทั่วทั้งลำเรือ หลังจากนั้นพักผ่อนตามอัธยาศัย



ช่วงค่ำ

เรือจะมีแท็กซี่กระเป่าและกำหนดการลงจากเรือให้ท่านในห้องพักของท่าน ให้ท่านนำกระเป่าเดินทางของท่านวางไว้หน้าห้องเพื่อให้พนักงานนำลงไปที่ท่าเรือในวันรุ่งขึ้น(สิ่งของที่ท่านจำเป็นต้องใช้ระหว่างวันให้ท่านแยกใส่ในกระเป่าถือ)

**** ถ้าท่านใดมีความประสงค์จะถือกระเป๋าเดินทางลงด้วยตนเองไม่จำเป็นต้องวางไว้ที่หน้าห้องพัก****

วันที่ 3

เดินทางถึงประเทศสิงคโปร์

เช้า

ท่านสามารถรับประทานอาหารอย่างอิสระได้ตามห้องอาหารที่เรือเตรียมไว้ให้

10.00 น.

เรือเทียบท่า ณ ท่าเรือ Marina Bay Cruise Centre ประเทศสิงคโปร์

หลังจากทุกท่านลงจากเรือจะผ่าน พิธีการตรวจคนเข้าเมืองและรับ กระเป๋าเดินทางของท่านด้านล่าง

อัตราค่าบริการ

*** กรุณาตรวจสอบเงื่อนไขการจองทุกครั้งก่อนทำการจอง***

วันเดินทาง 6, 13, 27 มกราคม 2566 3, 10, กุมภาพันธ์ 2566 3, 10, 17, 24, 31 มีนาคม 2566 7, 14, 21, 28 เมษายน 2566 ประเภทห้อง	ราคาห้องพัก			พักเดี่ยว ราคาท่านละ
	ห้องพัก 2 ท่าน ราคาท่านละ	ห้องพัก 3 ท่าน ราคาท่านละ	ห้องพัก 4 ท่าน ราคาท่านละ	
ห้องพักแบบไม่มีหน้าต่าง	13,900	11,500	9,500	28,200
ห้องพักแบบมีระเบียง	17,500	13,900	11,900	37,400

วันเดินทาง 20 มกราคม 2566 ประเภทห้อง	ผู้ใหญ่พักห้องเดียวกัน 2-4 ท่าน (เด็ก 2-12 ปี ราคาเท่ากับผู้ใหญ่)			พักเดี่ยว ราคาท่านละ
	ท่านที่ 1-2 ราคาท่านละ	ท่านที่ 3-4 ราคาท่านละ	เด็กทารก (ไม่เกิน 2 ขวบ) ราคาท่านละ	
ห้องพักแบบไม่มีหน้าต่าง	20,900	11,900	.-	40,500
ห้องพักแบบมีหน้าต่าง	22,500	SOLD OUT	.-	43,500
ห้องพักแบบมีระเบียง	SOLD OUT	SOLD OUT	.-	SOLD OUT

ราคายังไม่รวมค่าทิปส์เรือ SGD 21 /คน/คืน (ชำระบนเรือ)



STATEROOM CATEGORIES



Oceanview Stateroom with Balcony

1,046 Staterooms
from 20 sq.m – 28 sq.m



Oceanview Stateroom with Window

84 Staterooms
from 16 sq.m – 35 sq.m

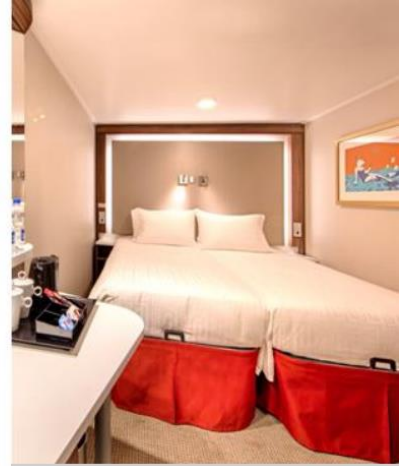

Interior Stateroom

402 Staterooms
from 13 sq.m – 14 sq.m

เงื่อนไขการจอง

1. ชำระค่าเรือเต็มจำนวน หลังจากได้รับการยืนยัน
2. ขอสงวนสิทธิ์ในการเปลี่ยนแปลงราคา ทั้งนี้ขึ้นอยู่กับระยะเวลาในการจองและจำนวนห้องว่างบนเรือ
3. การไม่เข้าร่วมกิจกรรม ,โปรแกรม หรืออาหารบางมื้อ ไม่สามารถขอคืนเงินได้ในทุกกรณี

เงื่อนไขการยกเลิก

- สำหรับโปรโมชั่นพิเศษไม่สามารถยกเลิกได้หลังจากทำการจอง

อัตราค่าบริการนี้รวม

1. ห้องพักรบนเรือสำราญ 2 คืน (ตามแบบห้องพักที่ท่านได้ทำการชำระเงิน)
2. อาหารบนเรือสำราญ (ยกเว้นห้องอาหารพิเศษ), กิจกรรมและความบันเทิงบนเรือสำราญ
3. ค่าภาษีท่าเรือ

อัตราค่าบริการนี้ไม่รวม

1. ค่าทิปส์ SGD 21 /คน/คืน สำหรับห้อง Inside, Oceanview, Balcony และ SGD 26 ต่อคนต่อคืน สำหรับห้อง Suite หรือสูงขึ้นไป
2. ค่าทัวร์เสริมบนฝั่งตามเมืองต่างๆ ที่เรือจอด (Shore Excursion)
3. อาหารพิเศษที่ท่านสั่งเพิ่มเติมกับทางเรือ
4. ค่าแพคเกจเครื่องดื่มบนเรือสำราญ / ค่า WIFI
5. ค่าทำหนังสือเดินทาง, ค่าวีซ่าสำหรับชาวต่างชาติ
6. ค่าใช้จ่ายส่วนตัวอื่นๆ เช่น ค่าช้อปปิ้ง ค่าโทรศัพท์ ค่าเครื่องดื่ม ฯลฯ
7. ค่าภาษีมูลค่าเพิ่ม 7% และภาษีหัก ณ ที่จ่าย 3%

หมายเหตุ

1. สำหรับผู้มีครรภ์ กรณีอายุครรภ์ตั้งแต่ 24 สัปดาห์ ไม่อนุญาตให้ขึ้นเรือ
2. สำหรับเด็กอายุต่ำกว่า 6 เดือน ไม่อนุญาตให้ขึ้นเรือ(เด็กทารกควรมีอายุอย่างต่ำ 6 เดือน 7วัน)
2. ลูกค้าต้องเตรียมพาสปอร์ตมา ณ วันเดินทางทุกครั้ง และต้องมีอายุมากกว่า 180 วัน นับจากวันเดินทางกลับ
3. บริษัทฯ สงวนสิทธิ์ที่จะไม่รับผิดชอบต่อค่าชดเชยความเสียหาย ไม่ว่ากรณีที่เกิดจากตรวจคนเข้าเมืองของไทยไม่อนุญาตให้เดินทางออกหรือกองตรวจคนเข้าเมืองของแต่ละประเทศไม่อนุญาตให้เข้าเมือง
4. บริษัทฯ สงวนสิทธิ์ในการที่จะไม่รับผิดชอบต่อค่าชดเชยความเสียหาย อันเกิดจากเหตุสุดวิสัยที่ทาง บริษัทฯ ไม่สามารถควบคุมได้ เช่น การนัดหยุดงาน, ฉุกเฉิน, การล่าช้าหรือยกเลิกของเที่ยวบิน, การเปลี่ยนแปลงโปรแกรมการท่องเที่ยวให้เหมาะสมตามสภาพอากาศและฤดูกาล หรือเกิดเหตุสุดวิสัยในการเดินทาง
5. บริษัทฯ สงวนสิทธิ์ในการเปลี่ยนแปลงโปรแกรมรายการท่องเที่ยว โดยไม่ต้องแจ้งให้ทราบล่วงหน้า
6. บริษัทฯ สงวนสิทธิ์ในการเปลี่ยนแปลงอัตราค่าบริการ โดยไม่ต้องแจ้งให้ทราบล่วงหน้า
7. ในโปรแกรมเวลาที่ใช้ในการเทียบท่าเป็นเวลาไทย อาจมีการเปลี่ยนแปลงจะแจ้งให้ลูกค้าทราบก่อนเดินทางอีกครั้ง

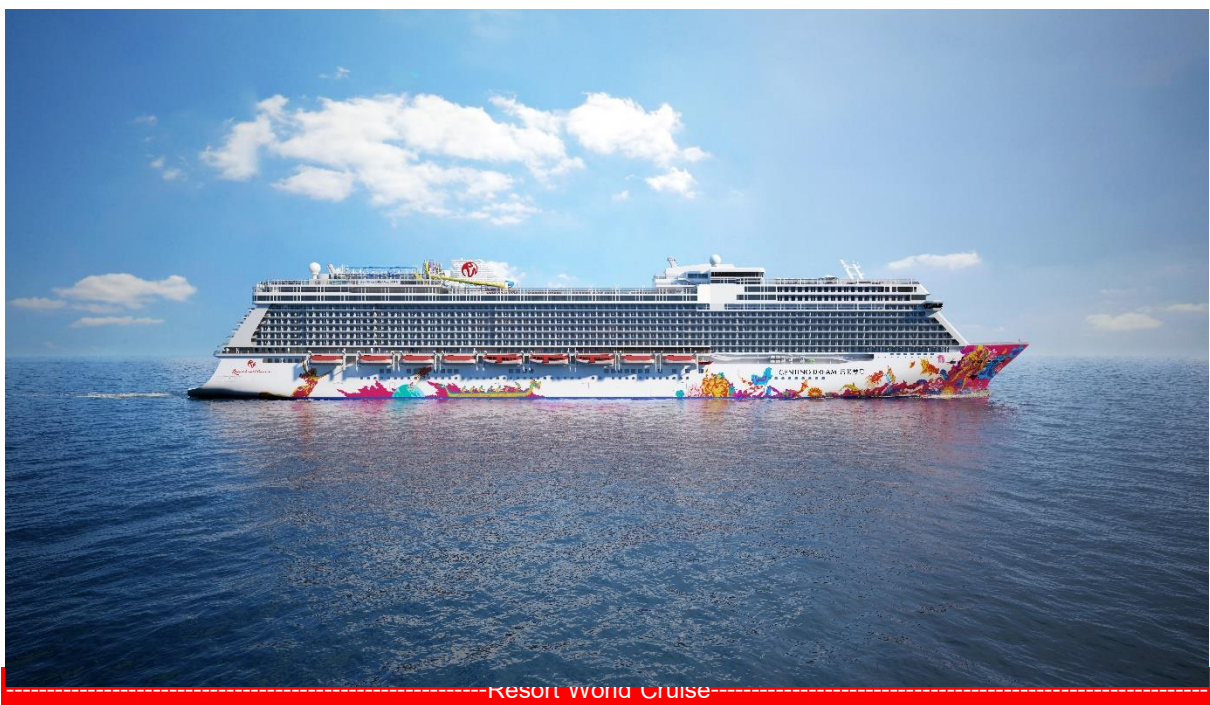

ใบจองทัวร์ / BOOKING FORM

วันที่ ___ / ___ / ___

ถึง :	ชื่อ - สกุล ผู้จอง :
เบอร์โทรศัพท์ :	เบอร์โทรศัพท์มือถือ :
E - mail :	E - mail : * กรุณาระบุ เพื่อประโยชน์ในการรับส่งเอกสาร เช่น ใบตัดหมาย, ใบเสร็จรับเงิน เป็นต้น *
ชื่อโปรแกรมทัวร์ :	
วันเดินทาง :	จำนวนผู้เดินทาง :
ผู้ใหญ่ ___ ท่าน เด็ก (2-12 ปี) ___ ท่าน	<input type="radio"/> เด็กมีเตียง <input type="radio"/> เด็กไม่มีเตียง
จำนวนห้องพัก :	TWIN ___ DOUBLE ___ SINGLE ___ TRIPLE ___

ลำดับ	ชื่อ - สกุล (ภาษาอังกฤษ) กรุณารอกตรงกับหน้าหนังสือเดินทาง	ห้องพัก (SGL/TWN/TRP)	สะสมไมล์ (ถ้ามี)	อาหาร
1.				
2.				
3.				
4.				
5.				
6.				
7.				
8.				
9.				
10.				

เลขที่บัญชีสำหรับชำระค่าทัวร์และค่าบริการต่าง ๆ

ชื่อบัญชี : บริษัท ทัวร์โปร จำกัด

 <p>krungsri กรุงศรี</p>	<p>ธนาคาร กรุงศรีอยุธยา สาขา : ถนนประชาอุทิศ เลขที่บัญชี : 3300014729 (กระแส รายวัน)</p>
--	--

