



*Resort World Cruises*

# Genti



สิงคโปร์ – พอร์ตคลั่ง (กัวลาลัมเปอร์) - ปีนัง – สิงคโปร์

Day	Destination	ETA (Local)	ETD (Local)
Sun	Singapore	-	20.00
Mon	Kuala Lumpur (Port Klang)	08.00	16.00
Tue	Penang	07.00	16.00
Wed	Singapore	12.30	-

เดือน	กำหนดการ
มกราคม 2566	8-11 ม.ค. , 15-18 ม.ค. , 22 – 25 ม.ค., 29 ม.ค.- 1 ก.พ.
กุมภาพันธ์ 2566	5-8 ก.พ. , 12-15 ก.พ.
มีนาคม 2566	5-8 มี.ค. , 19-22 มี.ค. , 26-29 มี.ค.
เมษายน 2566	2-5 เม.ย., 9-12 เม.ย. , 16-19 เม.ย. , 23-26 เม.ย.

วันที่ 1

ต้อนรับสู่ประเทศสิงคโปร์ ทำเรือ Marina Bay Cruise Center

15.00 น.

เช็ก-อิน ณ ทำเรือ **Marina Bay Cruise Centre** ประเทศสิงคโปร์  
การเดินทางจาก สนามบินชางงี ไปที่ ทำเรือมารีญา เบย์ ครูสเซนเตอร์ สามารถเดินทางด้วย Taxi,  
จากสนามบินใช้เวลาประมาณ 30 นาที ค่าใช้จ่ายประมาณ SGD20 (500บาท)  
(ท่านควรมาถึงทำเรือเพื่อเช็คอินเข้าเรือก่อนอย่างน้อย 3 ชั่วโมง)



ที่อยู่ทำเรือ : Marina Coastal Drive #01-01, Singapore 018947

20.00 น.

เรือส่งออกจากทำเรือ **Marina Bay Cruise Centre** ประเทศสิงคโปร์  
ทุกท่านจะต้องเข้าร่วมการซ้อมระบบรักษาความปลอดภัยของทำเรือตามกฎหมายของการส่งเรือสากล 1  
ชั่วโมงก่อนเรือออกเดินทาง  
หลังจากนั้นท่านสามารถ รับประทานอาหารค่ำ ณ ห้องอาหารหลักจากที่โซว์อยู่บน บัตร **Cruise  
Card** ของท่าน หรือเลือกรับประทานที่ห้องอาหาร บุฟเฟ่ต์  
นานาชาติได้ตามอัธยาศัยหลังจากนั้นชมการแสดงที่ห้องโชว์หลัก



(ท่านที่จะชมโชว์จะต้องทำการจองรอบโต๊ะที่ **Box Office** ซึ่งตั้งอยู่โซน Lobby ชั้น 6)  
และดนตรีสดตามบาร์ต่างๆทั่วทั้งลำเรือและพักผ่อนตามอัธยาศัย(หลังจากเรือส่งออกสู่น่านน้ำสากลแล้วร้านค้าปลอดภาษีและคาสิโนจะเปิดให้บริการ)

วันที่ 2

กัวลาลัมเปอร์ (พอร์ทคลัง), มาเลเซีย

-----Resort World Cruise-----

เช้า  
08.00 น.

ท่านสามารถรับประทานอาหารอย่างอิสระได้ตามห้องอาหารที่เรือเตรียมไว้ให้  
เรือจอดเทียบท่าที่ เมืองกัวลาลัมเปอร์ ท่าเรือพอร์ตคลัง (Port Klang) ประเทศมาเลเซีย



สำหรับท่านที่ทำการจองทัวร์บนฝั่งกับทางเรือ

พนักงานจะแจ้งเวลาจากเรือและสถานที่นัดพบบนเรือ

ส่วนท่านที่สะดวกเดินทางท่องเที่ยวเองสามารถลงจากเรือหลังเวลาเรือจอด 1 ชั่วโมง ณ บริเวณท่าเรือ พอร์ตคลัง จะมีบริการแท็กซี่ จากท่าเรือเข้าไปในตัวเมืองอีกด้วย

ท่านใดที่ไม่ลงจากเรือสามารถสนุกกับกิจกรรมต่างๆที่ทางเรือเตรียมไว้ให้ตลอดทั้งวันโดยสามารถดูได้จากตารางกิจกรรมที่ท่านจะได้รับในแต่ละวันที่ห้องพักของท่าน



กัวลาลัมเปอร์

(Kuala

Lumpur)

เป็นเมืองหลวงของประเทศมาเลเซียและเป็นเมืองที่ใหญ่ที่สุดในประเทศด้วย

กัวลาลัมเปอร์เป็นหนึ่งในสามดินแดนสหพันธ์ของมาเลเซียตั้งอยู่ล้อมรอบด้วยรัฐเซอลาโงร์บนชายฝั่งตะวันตกตอนกลางของคาบสมุทรมาเลย์ นับตั้งแต่ทศวรรษ 1990 กัวลาลัมเปอร์เป็นศูนย์กลางทางวัฒนธรรม การเงิน เศรษฐกิจ ของประเทศมาเลเซีย เป็นที่ตั้งของรัฐสภาและอิชตานาเนอการา พระราชฐานของประมุขแห่งรัฐ



16.00 น. เรือออกจาก เมืองกัวลาลัมเปอร์ ทำเรือพอร์ตคลัง (Port Klang),

ประเทศมาเลเซีย

เย็น

รับประทานอาหารค่ำ ตามห้องอาหารที่ทางเรือจัดให้

หลังจากนั้น ท่านสามารถรับชมการแสดงที่ห้องโชว์หลัก(กรุณาสำรองที่นั่งล่วงหน้า)

หรือดนตรีสดตามบาร์ต่างๆทั่วทั้งลำเรือ หลังจากนั้นพักผ่อนตามอัธยาศัย



วันที่ 3

ปีนัง, มาเลเซีย

เช้า

ท่านสามารถรับประทานอาหารอย่างอิสระได้ตามห้องอาหารที่เรือเตรียมไว้ให้

07.00 น.

เดินทางถึงท่าเรือ ปีนัง, ประเทศมาเลเซีย



สำหรับท่านที่ทำการจองทัวร์บนฝั่งกับทางเรือ

พนักงานจะแจ้งเวลาจากเรือและสถานที่นัดพบบนเรือ

ส่วนท่านที่สะดวกเดินทางท่องเที่ยวเองสามารถลงจากเรือหลังเวลาเรือจอด 1 ชั่วโมง ณ บริเวณท่าเรือ พอร์ตคลิ้ง จะมีบริการแท็กซี่ จากท่าเรือเข้าไปในตัวเมืองอีกด้วย

ท่านใดที่ไม่ลงจากเรือสามารถสนุกกับกิจกรรมต่างๆที่ทางเรือเตรียมไว้ให้ตลอดทั้งวันโดยสามารถดูได้จากตารางกิจกรรมที่ท่านจะได้รับในแต่ละวันที่ห้องพักของท่าน



ปีนัง" เป็นหนึ่งใน 13 รัฐ ที่ประกอบขึ้นเป็นสหพันธรัฐมาเลเซีย เดิมชามมาเลย์รุ่นแรกเรียกว่า ปูเลาซาตู หรือเกาะเดี่ยว ต่อมาพบในแผนที่เดินเรือ เรียกว่า ปูเลापีนัง หรือเกาะหมาก ต่อมาอังกฤษเรียกว่าเกาะพรินซ์จอร์จทาวน์ (George Town) เมืองหลวงของปีนัง เป็นเมืองแห่งมรดกโลกพร้อมกับเมืองมะละกา

ด้วยวัฒนธรรมของยุคอาณานิคมอังกฤษไว้ตั้งแต่ปลายศตวรรษที่

18

จึงทำให้ป็นังยังคงมีกลิ่นอายความเป็นตะวันตกจนถึงปัจจุบันให้เราได้เห็น  
ท่านสามารถเดินทางท่องเที่ยวที่เมืองป็นังได้ด้วยตัวเอง

16.00 น.  
ค่ำ

เรือออกจาก ป็นัง, ประเทศมาเลเซีย  
รับประทานอาหารค่ำ ตามห้องอาหารที่ทางเรือจัดให้  
หลังจากนั้น ท่านสามารถรับชมการแสดงที่ห้องโชว์หลัก(กรุณาสารองที่นั่งล่วงหน้า)  
หรือดนตรีสดตามบาร์ต่างๆทั่วทั้งลำเรือ หลังจากนั้นพักผ่อนตามอัธยาศัย



**\*\* เรือจะมีใบแจ้ง**

**สถานที่และเวลาที่ห้องพักของท่านเพื่อให้ท่านรับหนังสือเดินทางคืน\*\***

ช่วงค่ำ

เรือจะมีแท็กกระเป๋าและกำหนดการลงจากเรือให้ท่านในห้องพักของท่าน  
ให้ท่านนำกระเป๋าเดินทางของท่านวางไว้หน้าห้องเพื่อให้พนักงานนำลงไปที่ท่าเรือในวันรุ่งขึ้น(สิ่ง  
องที่ท่านจำเป็นต้องใช้ระหว่างวันให้ท่านแยกใส่ในกระเป๋าถือ )

**\*\***

**ถ้าท่านใดมีความประสงค์จะถือกระเป๋าเดินทางลงด้วยตนเองไม่จำเป็นต้องวางไว้ที่หน้าห้องพัก\*\***

**วันที่ 4**

**เดินทางถึงประเทศสิงคโปร์**

เช้า/เที่ยง

ท่านสามารถรับประทานอาหารอย่างอิสระได้ตามห้องอาหารที่เรือเตรียมไว้ให้

12.30 น.

เรือเทียบท่า ณ ท่าเรือ **Marina Bay Cruise Centre** ประเทศสิงคโปร์  
หลังจากที่ท่านลงจากเรือจะผ่าน พิธีการตรวจคนเข้าเมืองและรับ กระเป๋าเดินทางของท่านด้านล่าง

## อัตราค่าบริการ

**\*\*\* กรุณาตรวจสอบเงื่อนไขการจองทุกครั้งก่อนทำการจอง \*\*\***

วันเดินทาง <b>8, 15, 29 มกราคม 2566</b> <b>5, 12 กุมภาพันธ์ 2566</b> <b>5, 19, 26 มีนาคม 2566</b> <b>2, 9, 16, 23 เมษายน 2566</b> ประเภทห้อง	ราคาห้องพัก			พักเดี่ยว ราคาท่านละ
	ห้องพัก 2 ท่าน ราคาท่านละ	ห้องพัก 3 ท่าน ราคาท่านละ	ห้องพัก 4 ท่าน ราคาท่านละ	
ห้องพักแบบไม่มีหน้าต่าง	<b>16,500</b>	<b>13,500</b>	<b>11,500</b>	<b>38,900</b>
ห้องพักแบบมีระเบียง	<b>19,500</b>	<b>15,900</b>	<b>13,500</b>	<b>47,700</b>

วันเดินทาง <b>22 มกราคม 2566</b> ประเภทห้อง	ผู้ใหญ่พักห้องเดียวกัน 2-4 ท่าน (เด็ก 2-12 ปี ราคาเท่ากับผู้ใหญ่)			พักเดี่ยว ราคาท่านละ
	ท่านที่ 1-2 ราคาท่านละ	ท่านที่ 3-4 ราคาท่านละ	เด็กทารก (ไม่เกิน 2 ขวบ) ราคาท่านละ	
ห้องพักแบบไม่มีหน้าต่าง	<b>20,500</b>	<b>11,900</b>	<b>.-</b>	<b>38,900</b>
ห้องพักแบบมีหน้าต่าง	<b>SOLD OUT</b>	<b>SOLD OUT</b>	<b>.-</b>	<b>SOLD OUT</b>
ห้องพักแบบมีระเบียง	<b>26,900</b>	<b>14,500</b>	<b>.-</b>	<b>51,700</b>

**\*\*\*ราคายังไม่รวมค่าที่ปัสวีเรือ SGD 21 /คน/คืน (ชำระบนเรือ)\*\*\***



# STATEROOM CATEGORIES

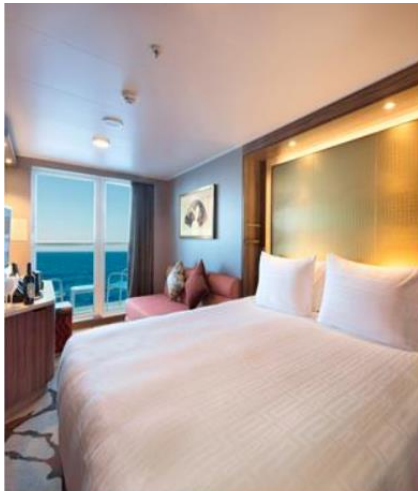

## Oceanview Stateroom with Balcony

1,046 Staterooms  
from 20 sq.m – 28 sq.m



## Oceanview Stateroom with Window

84 Staterooms  
from 16 sq.m – 35 sq.m

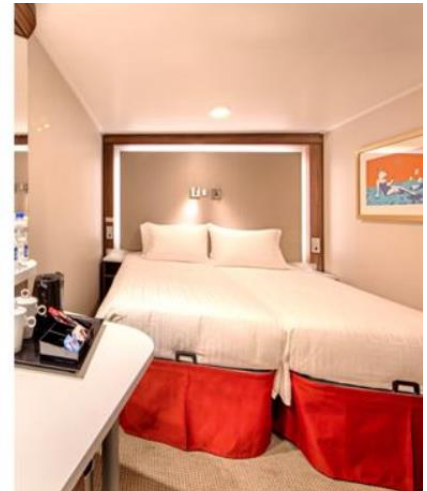

## Interior Stateroom

402 Staterooms  
from 13 sq.m – 14 sq.m

### เงื่อนไขการจอง

1. ชำระค่าเรือเต็มจำนวน หลังจากได้รับการยืนยัน
2. ขอสงวนสิทธิ์ในการเปลี่ยนแปลงราคา ทั้งนี้ขึ้นอยู่กับระยะเวลาในการจองและจำนวนห้องว่างบนเรือ
3. การไม่เข้าร่วมกิจกรรม ,โปรแกรม หรืออาหารบางมื้อ ไม่สามารถขอคืนเงินได้ในทุกกรณี

### เงื่อนไขการยกเลิก

- สำหรับโปรโมชั่นพิเศษไม่สามารถยกเลิกได้หลังจากทำการจอง

### อัตราค่าบริการนี้รวม

1. ห้องพักรับบนเรือสำราญ 2 คืน (ตามแบบห้องพักที่ท่านได้ทำการชำระเงิน)
2. อาหารบนเรือสำราญ (ยกเว้นห้องอาหารพิเศษ), กิจกรรมและความบันเทิงบนเรือสำราญ
3. ค่าภาษีท่าเรือ



### อัตราค่าบริการนี้ไม่รวม

1. ค่าทิปส์ SGD 21 /คน/คืน สำหรับห้อง Inside, Oceanview, Balcony และ SGD 26 ต่อคนต่อคืน สำหรับห้อง Suite หรือสูงขึ้นไป
2. ค่าทัวร์เสริมบนฝั่งตามเมืองต่างๆ ที่เรือจอด (Shore Excursion)
3. อาหารพิเศษที่ท่านสั่งเพิ่มเติมกับทางเรือ
4. ค่าแพคเกจเครื่องดื่มบนเรือสำราญ / ค่า WIFI
5. ค่าทำหนังสือเดินทาง, ค่าวีซ่าสำหรับชาวต่างชาติ
6. ค่าใช้จ่ายส่วนตัวอื่นๆ เช่น ค่าช้อปปิ้ง ค่าโทรศัพท์ ค่าเครื่องดื่ม ฯลฯ
7. ค่าภาษีมูลค่าเพิ่ม 7% และภาษีหัก ณ ที่จ่าย 3%

### หมายเหตุ

1. สำหรับผู้มีครรภ์ กรณีอายุครรภ์ตั้งแต่ 24 สัปดาห์ ไม่อนุญาตให้ขึ้นเรือ
2. สำหรับเด็กอายุต่ำกว่า 6 เดือน ไม่อนุญาตให้ขึ้นเรือ(เด็กทารกควรมีอายุอย่างต่ำ 6 เดือน 7วัน)
2. ลูกเรือต้องเตรียมพาสปอร์ตมา ณ วันเดินทางทุกครั้ง และต้องมีอายุมากกว่า 180 วัน นับจากวันเดินทางกลับ
3. บริษัทฯ สงวนสิทธิ์ที่จะไม่รับผิดชอบต่อค่าชดเชยความเสียหาย  
ไม่ว่ากรณีที่กองตรวจคนเข้าเมืองของไทยไม่อนุญาตให้เดินทางออกหรือกองตรวจคนเข้าเมืองของแต่ละประเทศไม่อนุญาตให้เข้าเมือง
4. บริษัทฯ สงวนสิทธิ์ในการที่จะไม่รับผิดชอบต่อค่าชดเชยความเสียหาย อันเกิดจากเหตุสุดวิสัยที่ทาง บริษัทฯ ไม่สามารถควบคุมได้ เช่น การนัดหยุดงาน, จลาจล, การล่าช้าหรือยกเลิกของเที่ยวบิน, การเปลี่ยนแปลงโปรแกรมการท่องเที่ยวให้เหมาะสมตามสภาพอากาศและฤดูกาล หรือเกิดเหตุสุดวิสัยในการเดินทาง
5. บริษัทฯ สงวนสิทธิ์ในการเปลี่ยนแปลงโปรแกรมรายการท่องเที่ยว โดยไม่ต้องแจ้งให้ทราบล่วงหน้า
6. บริษัทฯ สงวนสิทธิ์ในการเปลี่ยนแปลงอัตราค่าบริการ โดยไม่ต้องแจ้งให้ทราบล่วงหน้า
7. ในโปรแกรมเวลาที่ใช้ในการเทียบท่าเป็นเวลาไทย อาจมีการเปลี่ยนแปลงจะแจ้งให้ลูกค้าทราบก่อนเดินทางอีกครั้ง

## ใบจองทัวร์ / BOOKING FORM

วันที่ \_\_\_ / \_\_\_ / \_\_\_

ถึง :	ชื่อ - สกุล ผู้จอง :
เบอร์โทรศัพท์ :	เบอร์โทรศัพท์มือถือ :
E - mail :	E - mail : * กรุณาระบุ เพื่อประโยชน์ในการรับส่งเอกสาร เช่น ใบนัดหมาย, ใบเสร็จรับเงิน เป็นต้น *
ชื่อโปรแกรมทัวร์ :	
วันเดินทาง :	จำนวนผู้เดินทาง :
ผู้ใหญ่ ___ ท่าน เด็ก (2-12 ปี) ___ ท่าน	<input type="radio"/> เด็กมีเตียง <input type="radio"/> เด็กไม่มีเตียง
จำนวนห้องพัก :	TWIN ___ DOUBLE ___ SINGLE ___ TRIPLE ___

ลำดับ	ชื่อ - สกุล (ภาษาอังกฤษ) * กรุณากรอกตรงกับหน้าหนังสือเดินทาง *	ห้องพัก (SGL/TWN/TRP)	สะสมไมล์ (ถ้ามี)	อาหาร
1.				
2.				
3.				
4.				
5.				
6.				
7.				
8.				
9.				
10.				

เลขที่บัญชีสำหรับชำระค่าทัวร์และค่าบริการต่าง ๆ

ชื่อบัญชี : บริษัท ทัวร์โปร จำกัด

 <p><b>krungsri</b> กรุงศรี</p>	<p>ธนาคาร กรุงศรีอยุธยา สาขา : ถนนประชาอุทิศ เลขที่บัญชี : 3300014729 (กระแส รายวัน)</p>
--	--