

(Cruise only Free upgrade Balcony)

Genting Dream

สิงคโปร์-พอร์ทคลัง-สิงคโปร์
3 วัน 2 คืน

โปรแกรมรวม เรือสำราญ กิจกรรมและอาหารทุกมื้อบนเรือ

วันเดินทาง	เวลาเรือออก
3, 10, 24, 31 สิงหาคม 2565	20.00 น.
7, 14, 21, 28 กันยายน 2565	
5, 12, 19 ตุลาคม 2565	

Day	Destination	ETA (Local)	ETD (Local)
WED	Singapore	-	20.00
THU	Kuala Lumpur (Port Klang)	10.00	21.00
FRI	Singapore	10.00	-

โปรแกรมการเดินทาง

วันที่ 1 สิงคโปร์ ทำเรือสำราญ Marina Bay Cruise Center

15.00 น.
20.00 น.

เช็ค-อิน ณ ท่าเรือ **Marina Bay Cruise Centre** ประเทศสิงคโปร์
เรือล่องออกจากท่าเรือ **Marina Bay Cruise Centre** ประเทศสิงคโปร์
ทุกท่านจะต้องเข้าร่วมการซ้อมระบบรักษาความปลอดภัยของท่าเรือตามกฎหมายของการล่องเรือสากล
1 ชั่วโมงก่อนเรือออกเดินทาง หลังจากนั้นท่านสามารถ รับประทานอาหารค่ำ ณ ห้องอาหารหลักจากที่โชว์อยู่บน **บัตร Cruise Card** ของท่าน หรือเลือกรับประทานที่ห้องอาหาร บุฟเฟต์ นานาชาติได้ตามอัธยาศัยหลังจากนั้นชมการแสดงที่ห้องโชว์หลัก(ท่านที่จะชมโชว์จะต้องทำการจองรอบโต๊ะที่ **Box Office** ซึ่งตั้งอยู่โซน **Lobby ชั้น 6**) และดนตรีสดตามบาร์ต่างๆทั่วทั้งลำเรือและพักผ่อนตามอัธยาศัย(หลังจากเรือล่องออกสู่น่านน้ำสากลแล้วร้านค้าปลอดภาษีและคาสิโนจะเปิดให้บริการ)
ท่านสามารถเข้าร่วมสนุกกับกิจกรรมต่างๆที่ทางเรือเตรียมไว้ให้ตลอดทั้งทริปจาก **Dream Daily** หนังสือพิมพ์ประจำวันที่มีรายละเอียดกิจกรรมในแต่ละวันที่ห้องพักของท่าน
ท่านสามารถรับประทานอาหารอย่างอิสระได้ตามห้องอาหารที่เรือเตรียมไว้ให้ ดังนี้

* ห้องอาหาร The Lido ชั้น 16	ห้องอาหารแบบ Buffet ซึ่งตั้งอยู่ บนชั้น 16 ของเรือ
** ห้องอาหาร Dream Dining Lower ชั้น 7 Dream Dining Upper ชั้น 8 (Walk-in open seating)	ห้องอาหารแบบ A La Cart อาหารตะวันตก ห้องอาหารแบบ A La Cart อาหารจีน ท่านสามารถทานได้ไม่อัน

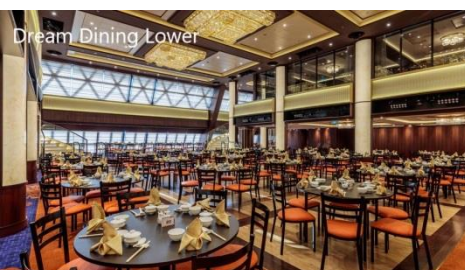
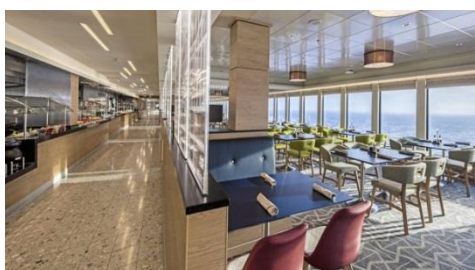

วันที่ 2 กัวลาลัมเปอร์ (พอร์ตคัง), มาเลเซีย

เช้า ท่านสามารถรับประทานอาหารอย่างอิสระได้ตามห้องอาหารที่เรือเตรียมไว้ให้ดังนี้

* ห้องอาหาร The Lido ชั้น 16	ห้องอาหารแบบ Buffet ซึ่งตั้งอยู่ บนชั้น 16 ของเรือ
** ห้องอาหาร Dream Dining Lower ชั้น 7 Dream Dining Upper ชั้น 8 (Walk-in open seating)	ห้องอาหารแบบ A La Cart อาหารตะวันตก ห้องอาหารแบบ A La Cart อาหารจีน ท่านสามารถทานได้ไม่อื่น

10.00 น.

เรือจอดเทียบท่าที่ **เมืองกัวลาลัมเปอร์ ท่าเรือพอร์ตคัง (Port Klang) ประเทศมาเลเซีย**
 กัวลาลัมเปอร์ (Kuala Lumpur) เป็นเมืองหลวงของประเทศมาเลเซียและเป็นเมืองที่ใหญ่ที่สุดในประเทศด้วย
 กัวลาลัมเปอร์เป็นหนึ่งในสามดินแดนสหพันธ์ของมาเลเซียตั้งอยู่ล้อมรอบด้วยรัฐเซอลาโงร์บนชายฝั่งตะวันตก
 ดอนกลางของคาบสมุทรมาเลย์ นับตั้งแต่ทศวรรษ 1990
 กัวลาลัมเปอร์เป็นศูนย์กลางทางวัฒนธรรม การเงิน เศรษฐกิจ ของประเทศมาเลเซีย เป็นที่ตั้งของรัฐสภาและอิสตานา
 เนอการา พระราชฐานของประมุขแห่งรัฐ
 (ราคายังไม่รวมทัวร์ชายฝั่ง **Shore Excursion**)



(สำหรับท่านที่ทำการจองทัวร์บนฝั่งกับทางเรือ พนักงานจะแจ้งเวลาออกจากเรือและสถานที่นัดพบบนเรือ ส่วนท่านที่
 สะดวกเดินทางท่องเที่ยวเองสามารถลงจากเรือหลังจากเวลาเรือจอด 1 ชั่วโมง ณ บริเวณท่าเรือ **และกรุณากลับถึงเรือ
 ก่อนเรือออก 1 ชั่วโมง**)

สำหรับท่านที่ประสงค์ที่จะอยู่บนเรือ ท่านสามารถเข้าร่วมกิจกรรมที่ทางเรือจัดให้หรือพักผ่อนได้ตามอัธยาศัย

 Ropes Course & Zipline Feel the thrill of gliding above the ocean on a 35-metre zipline.	 Rock Climbing Wall Challenge yourself on our mountainous rock climbing wall.	 Waterslide Park Get drenched in fun on one of our six different waterslides.	 Bar 360 Catch live music and aerial acrobatic performances with a glass of champagne.	 The Palace Indulge in European-style butler service and exclusive facilities.
 Dream Dining Room Savour a wide variety of Asian and international cuisine.	 Johnnie Walker House™ Immerse yourself in the intricate world of premium Scotch whisky.	 Bistro by Mark Best Relish contemporary Western cuisine from the internationally-acclaimed Australian chef.	 Crystal Life™ Spa Rejuvenate mind, body and soul with our holistic Western and Asian spa experience.	 Zodiac Theatre Enjoy live production shows from the acclaimed award-winning entertainment team.

ค่ำ

รับประทานอาหารค่ำ ตามห้องอาหารที่ทางเรือจัดให้
 หลังจากนั้น ท่านสามารถชมการแสดงที่ห้องโถงหลัก(กรุณาสารองที่นั่งล่วงหน้า) หรือดนตรีสดตามบาร์ต่างๆทั่วทั้ง
 ลำเรือ หลังจากนั้นพักผ่อนตามอัธยาศัย

21.00 น.

เรือออกจาก **เมืองกัวลาลัมเปอร์ ท่าเรือพอร์ตคัง (Port Klang), ประเทศมาเลเซีย**
****เรือจะมีใบแจ้ง สถานที่และเวลาที่ห้องพักของท่านเพื่อให้ท่านรับหนังสือเดินทางคืน****



ช่วงค่า เรือจะมีแท็กกระเป๋าและกำหนดการลงจากเรือให้ท่านในห้องพักของท่าน ให้ท่านนำกระเป๋าเดินทางของท่านวางไว้หน้าห้องเพื่อให้พนักงานนำลงไปท่าเรือในวันรุ่งขึ้น(สิ่งของที่ท่านจำเป็นต้องใช้ระหว่างวันให้ท่านแยกใส่ในกระเป๋าถือ)
**** ถ้าท่านใดมีความประสงค์จะถือกระเป๋าเดินทางลงด้วยตนเองไม่จำเป็นต้องวางไว้ที่หน้าห้องพัก****

วันที่ 3 สิงคโปร์	
เช้า	ท่านสามารถรับประทานอาหารอย่างอิสระได้ตามห้องอาหารที่เรือเตรียมไว้ให้ ดังนี้
* ห้องอาหาร The Lido ชั้น 16	ห้องอาหารแบบ Buffet ซึ่งตั้งอยู่ บนชั้น 16 ของเรือ
** ห้องอาหาร Dream Dining Lower ชั้น 7 Dream Dining Upper ชั้น 8 (Walk-in open seating)	ห้องอาหารแบบ A La Cart อาหารตะวันตก ห้องอาหารแบบ A La Cart อาหารจีน ท่านสามารถทานได้ไม่อื่น

10.00 น. เรือเทียบท่า ณ ท่าเรือ **Marina Bay Cruise Centre** ประเทศสิงคโปร์
 หลังจากทุกท่านลงจากเรือจะผ่าน พิธีการตรวจคนเข้าเมืองและรับ กระเป๋าเดินทางของท่านด้านล่าง
 เดินทางกลับถึง **กรุงเทพ ฯ** โดยสวัสดิภาพ

อัตราค่าบริการ

**** กรุณาตรวจสอบเงื่อนไขการจองทุกครั้งก่อนทำการจอง****

วันเดินทาง 13, 20, 27 กรกฎาคม 2565 3, 10, 24, 31 สิงหาคม 2565 14, 21, 28 กันยายน 2565 5, 12, 19 ตุลาคม 2565	ผู้ใหญ่พักห้องเดียวกัน 2-4 ท่าน (เด็ก 2-12 ปี ราคาเท่ากับผู้ใหญ่)			พักเดี่ยว ราคาท่านละ
	ท่านที่ 1-2 ราคาท่านละ	ท่านที่ 3-4 ราคาท่านละ	เด็กทารก (ไม่เกิน 2 ขวบ) ราคาท่านละ	
ประเภทห้อง				
ห้องพักแบบไม่มีหน้าต่าง	8,900	8,900	-	17,800
ห้องพักแบบมีระเบียง	11,900	11,900		23,800

****ราคารวมยังไม่รวมค่าทิปส์เรือ SGD 21 /คน/คืน (ชำระบนเรือ)****

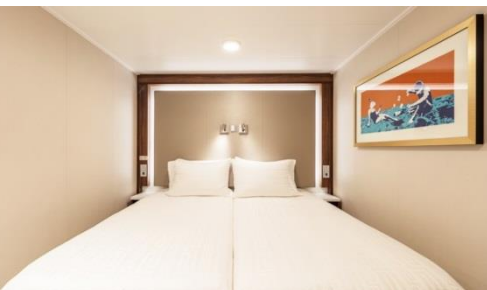

INSIDE พัก 1-2 ท่าน



OCEANVIEW

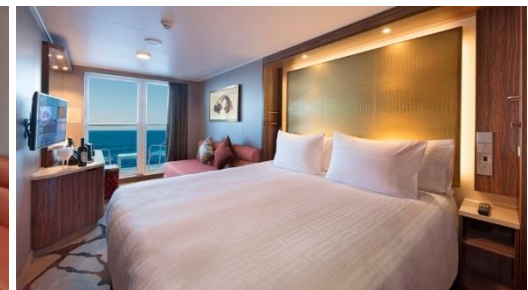

BALCONY



Inside พัก 3-4 ท่าน ได้จะเป็นเตียงแบบ Pullman Bed (เตียงดึงลงมาจากเพดานหรือข้างผนังห้อง)

****ห้องสำหรับพัก 3-4 ท่าน มีจำนวนจำกัด กรุณาตรวจสอบห้องพักก่อนทำการจอง****

เงื่อนไขการจอง

1. ชำระค่าเรือเต็มจำนวน หลังจากได้รับการยืนยัน
2. ขอสงวนสิทธิ์ในการเปลี่ยนแปลงราคา ทั้งนี้ขึ้นอยู่กับระยะเวลาในการจองและจำนวนห้องว่างบนเรือ
3. การไม่เข้าร่วมกิจกรรม ,โปรแกรม หรืออาหารบางมื้อ ไม่สามารถขอคืนเงินได้ในทุกกรณี

เงื่อนไขการยกเลิก

- สำหรับโปรโมชั่นพิเศษไม่สามารถยกเลิกได้หลังจากทำการจอง

อัตราค่าบริการนี้รวม

1. ห้องพักบนเรือสำราญ 2 คืน (ตามแบบห้องพักที่ท่านได้ทำการชำระเงิน)
2. อาหารบนเรือสำราญ (ยกเว้นห้องอาหารพิเศษ), กิจกรรมและความบันเทิงบนเรือสำราญ
3. ค่าภาษีท่าเรือ



อัตราค่าบริการนี้ไม่รวม

1. ค่าทิปส์ SGD 21 /คน/คืน สำหรับห้อง Inside, Oceanview, Balcony และ SGD 26 ต่อคนต่อคืน สำหรับห้อง Suite หรือสูงขึ้นไป
2. ค่าทัวร์เสริมบนฝั่งตามเมืองต่างๆ ที่เรือจอด (Shore Excursion)
3. อาหารพิเศษที่ท่านสั่งเพิ่มเติมกับทางเรือ
4. ค่าแพคเกจเครื่องดื่มบนเรือสำราญ / ค่า WIFI
5. ค่าทำหนังสือเดินทาง, ค่าวีซ่าสำหรับชาวต่างชาติ
6. ค่าใช้จ่ายส่วนตัวอื่นๆ เช่น ค่าซักรีด ค่าโทรศัพท์ ค่าเครื่องดื่ม ฯลฯ
7. ค่าภาษีมูลค่าเพิ่ม 7% และภาษีหัก ณ ที่จ่าย 3%

หมายเหตุ

1. สำหรับผู้สมัคร กรณีอายุครรภ์ตั้งแต่ 24 สัปดาห์ ไม่อนุญาตให้ขึ้นเรือ
2. สำหรับเด็กอายุต่ำกว่า 6 เดือน ไม่อนุญาตให้ขึ้นเรือ(เด็กทารกควรมีอายุอย่างต่ำ 6 เดือน 7วัน)
2. ลูกค้าต้องเตรียมพาสปอร์ตมา ณ วันเดินทางทุกครั้ง และต้องมีอายุมากกว่า 180 วัน นับจากวันเดินทางกลับ
3. บริษัทฯ ขอสงวนสิทธิ์ที่จะไม่รับผิดชอบต่อค่าชดเชยความเสียหาย ไม่ว่าจะกรณีที่เกิดจากตรวจคนเข้าเมืองของไทยไม่อนุญาตให้เดินทางออกหรือกองตรวจคนเข้าเมืองของแต่ละประเทศไม่อนุญาตให้เข้าเมือง
4. บริษัทฯ ขอสงวนสิทธิ์ในการที่จะไม่รับผิดชอบต่อค่าชดเชยความเสียหาย อันเกิดจากเหตุสุดวิสัยที่ทาง บริษัทฯ ไม่สามารถควบคุมได้ เช่น การนัดหยุดงาน, จลาจล, การล่าช้าหรือยกเลิกของเที่ยวบิน, การเปลี่ยนแปลงโปรแกรมการท่องเที่ยวให้เหมาะสมตามสภาพอากาศและฤดูกาล หรือเกิดเหตุสุดวิสัยในการเดินทาง
5. บริษัทฯ ขอสงวนสิทธิ์ในการเปลี่ยนแปลงโปรแกรมรายการท่องเที่ยว โดยไม่ต้องแจ้งให้ทราบล่วงหน้า
6. บริษัทฯ ขอสงวนสิทธิ์ในการเปลี่ยนแปลงอัตราค่าบริการ โดยไม่ต้องแจ้งให้ทราบล่วงหน้า
7. ในโปรแกรมเวลาที่ใช้ในการเทียบท่าเป็นเวลาไทย อาจมีการเปลี่ยนแปลงจะแจ้งให้ลูกค้าทราบก่อนเดินทางอีกครั้ง

ใบเตรียมตัวการเดินทาง Genting Dream Cruise

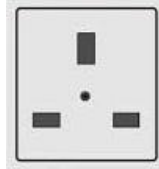
หนังสือเดินทาง และวีซ่า	<ul style="list-style-type: none"> • ตรวจสอบให้แน่ใจหนังสือเดินทางต้องมีอายุเหลืออย่างน้อย 180 วันก่อนการเดินทาง • ประเทศที่คุณจะเดินทางอาจต้องทำวีซ่าเพื่อเข้า-ออกประเทศ โปรดติดต่อตัวแทนวางแผนการท่องเที่ยวของคุณก่อนเดินทางทุกครั้ง
บัตรเครดิต	การใช้จ่ายบนเรือสำราญส่วนใหญ่ใช้จ่ายเป็นเงินสด SGD ซึ่งสามารถทำรายการผ่านบัตรเครดิตที่ได้ลงทะเบียนเชื่อมกับบัตร Cruise card ก่อนเดินทางได้
เงินสด	ราชอาณาจักรไทยอนุญาตให้ท่านนำเงินสดติดตัวออกนอกประเทศไทยท่านละ 50,000 บาท หากมีความจำเป็นที่จะใช้จ่ายมากกว่านี้ต้องแจ้งและสำแดงกับเจ้าหน้าที่ตรวจคนเข้าเมืองทั้งขาเข้าและขาออก โดยการใช้จ่ายบนเรือต้องนำเงินสดขั้นต่ำ 150 USD (รายละเอียดอาจมีการเปลี่ยนแปลงตามเส้นทางและแบรนด์เรือสำราญ) โดยวันก่อนเรือจะเทียบท่าวันสุดท้าย ต้องตรวจสอบและทำรายการทั้งหมดให้เสร็จสิ้น
ประกันภัย	แนะนำให้ซื้อประกันการเดินทาง
อุณหภูมิ	สามารถตรวจสอบได้จาก https://www.accuweather.com/ ก่อนการเดินทาง
เวลาท้องถิ่น	เวลาบนเรือสำราญจะใช้เวลาท้องถิ่นจากท่าเรือเมืองแรกที่เดินทาง ทั้งนี้อาจมีการเปลี่ยนแปลงในแต่ละวัน ตามเขตเวลาน้ำแต่ละประเทศ ซึ่งสามารถตรวจสอบได้จากหนังสือพิมพ์ประจำวันบนเรือ หรือประกาศจากทางเรือ
สกุลเงิน	บนเรือสำราญ ส่วนใหญ่ใช้สกุลเงิน SGD อัตราเทียบ 25.20 บาท ต่อ 1 SGD *ตรวจสอบ ณ เมื่อวันที่ วันที่ 20 พ.ค. 65 : อ้างอิงจาก SCB Bank Selling Rate หากท่านใช้บัตรเครดิตในการชำระค่าสินค้า อัตราแลกเปลี่ยนของเรือจะสูงกว่าของธนาคารปกติ
กระแสไฟฟ้า	<p>มีทั้งกระแสไฟฟ้าแบบ 110 และ 220 โวลต์ ทั้งแบบ 2 ขาแบน, สามขา, 2 ขากลม ดังรูป</p> <p>(แนะนำให้เตรียมหัวแปลง หรือ Universal Adaptor ไปด้วย)</p> <div style="text-align: center;">     </div>
ภาษา	บนเรือสำราญใช้ภาษาอังกฤษเป็นภาษาสากล
น้ำดื่ม	บนเรือมีน้ำดื่มให้ในห้องพักฟรี 2 ขวดต่อวัน
อาหาร	ทุกท่านสามารถรับประทานอาหารได้ที่ห้องอาหารบุฟเฟ่ต์นานาชาติ รายการอาหารและเวลาเป็นไปตามที่เรือกำหนด โดยจะมีอาหารทั้งมือเข้า กลางวัน เย็น ค่าจนถึงดึก ให้บริการ สับเปลี่ยนกันตามมืออาหารตลอดทั้งวัน หรือมืออาหารเย็นท่านอาจเลือกรับประทานอาหารมือเย็นได้ที่ห้องอาหารหลักที่จะมีระบุไว้ใน cruise card ของทุกท่าน โดยจะ Open seating โดยจะสัมพันธ์กับการชมการแสดง ณ ห้องโรงละครหลัก ท่านที่ทานอาหารรอบแรกจะได้ชมการแสดงรอบแรก และท่านอาหารรอบสองชมการแสดงรอบหลัง

	<p>** ค่าใช้จ่ายเพิ่มเติมในส่วนของห้องอาหารพิเศษจะถูกค่าต้องทำการจองเพิ่มเติมบนเรือสำราญ ค่าใช้จ่ายเป็นไปตามมี้ออาหารและราคาที่เรือกำหนด</p>
สิ่งที่ต้องเตรียม	<ul style="list-style-type: none"> <input type="checkbox"/> ทุกท่านต้องเตรียมหนังสือเดินทางที่มีอายุมากกว่า 6 เดือน <input type="checkbox"/> เตรียมสำเนาหนังสือเดินทาง 2 ชุด เนื่องจากวันแรกที่ทำกรเช็คอินหนังสือเดินทางตัวจริงของทุกท่านจะถูกเรียกเก็บ สำรองเกิดกรณีฉุกเฉิน <input type="checkbox"/> ตัวล่องเรือ <input type="checkbox"/> ป้ายติดกระเป๋าสัมภาระ Luggage Tag <input type="checkbox"/> แบบฟอร์มการลงเรือ <input type="checkbox"/> เงินสด/ บัตรเครดิต <input type="checkbox"/> กรมธรรม์ประกันการเดินทาง ประกันอุบัติเหตุ <input type="checkbox"/> ของมีค่า / อุปกรณ์ที่จำเป็น <input type="checkbox"/> ยารักษาโรค ยาประจำตัว <input type="checkbox"/> ทิปบนเรือ หากไม่ได้รวมในค่าแพ็คเกจแรกจ่าย
สิ่งที่ควรเตรียม	<ul style="list-style-type: none"> <input type="checkbox"/> แว่นตา, แว่นกันแดด, ร่ม, หมวก, ครีมกันแดด และเสื้อคลุมกันหนาว เนื่องจากบนเรืออาจมีลมแรง <input type="checkbox"/> ยาประจำตัว ที่มีรายละเอียดกำกับ <input type="checkbox"/> อุปกรณ์อาบน้ำ ของใช้ส่วนตัว <input type="checkbox"/> Universal adaptor อะแดปเตอร์แปลงไฟ, สายชาร์ตโทรศัพท์ <input type="checkbox"/> อุปกรณ์อิเล็กทรอนิกส์ เช่น กล้องถ่ายรูป และ memory card, ที่ชาร์จแบตเตอรี่สำรอง <input type="checkbox"/> รองเท้ากีฬา รองเท้าสุขภาพ รองเท้าใส่สบาย <input type="checkbox"/> หนังสืออ่านเล่นระหว่างพักผ่อน, เครื่องเล่นเพลงพกพาส่วนตัว <input type="checkbox"/> ชุดว่ายน้ำ
สิ่งที่ไม่อนุญาตให้นำขึ้นและลงเรือ	<ul style="list-style-type: none"> • ใช้มาตรการตามหลักเดียวกันกับเครื่องบิน • ของเหลว เจล สเปรย์ ความจุไม่เกิน 100 มิลลิลิตร • ตัวสำรองไฟ Power Bank ห้ามโหลดลงกระเป๋าใหญ่ ถือใส่กระเป๋าพกพาเท่านั้น • เครื่องดื่มทุกชนิดทั้งที่มี และไม่มีแอลกอฮอล์ • ของสด เช่น ผลไม้(โดยเฉพาะทุเรียน และเงาะ) เนื้อสัตว์ • อาวุธ ของมีคม สารเสพติด และสิ่งผิดกฎหมายทุกชนิด
เครื่องแต่งกาย	<ul style="list-style-type: none"> • การแต่งกายทั้งชายหญิงสามารถแต่งตัวได้ตามสบายในช่วงกลางวันและที่ทำาเรือเพื่อร่วมโปรแกรมทริปกับทางเรือที่ได้ทำรายการจองไว้ • หากท่านจะเข้ารับประทานอาหารค่ำที่ห้องอาหารหลัก ตามธรรมเนียมเรือถือเป็นการเชิญทานอาหารเหมือนไปรับประทานอาหารในภัตตาคาร ทางเรือจึงขอความร่วมมือท่านแต่งกายแบบ smart casual หรือกึ่งทางการได้ • หากเป็นเส้นทางที่ล่องเรือมากกว่า 5 คืน จะมีวันกัปตันไนท์หรือกาล่าไนท์ เชิญทุกท่านให้เข้าร่วมงานแนะนำให้ผู้หยิงสวมชุดราตรี ผู้ชายใส่สูทและเน็คไท

ขั้นตอนการขึ้น-ลง เรือสำราญ

1. เดินทางถึงอาคารผู้โดยสารท่าเรือแรก นำพาสปอร์ต เช็คอินได้ที่ เคาน์เตอร์เช็คอิน ท่านจะได้รับ Cruise Card ที่จะใช้แทนกุญแจห้องพัก ใช้เป็นเครดิตการ์ด แทนการขึ้นและลงเรือในท่าเรือถัดๆไป



2. นำสัมภาระ(กระเป๋าเดินทาง) ผ่านพิธีการเอ็กซเรย์ เช่นเดียวกับการเดินทางที่สนามบิน โดยติดป้าย Luggage Tag เพื่อให้เจ้าหน้าที่ทางเรือลำเลียงให้ไปให้ถึงห้องส่วนตัวของท่าน หรือท่านที่สะดวกจะถือกระเป๋าขึ้นไปเองก็สามารถทำได้ (อาจต้องใช้เวลาในการรอคอยในการลำเลียงสัมภาระสู่ห้องพักของท่าน)
3. นำพาสปอร์ต สำเนาพาสปอร์ต และใบ ตม. ผ่านพิธีการตรวจคนเข้าเมือง เช่นเดียวกับการเดินทางออก โดยสารเครื่องบิน (กรณีถือพาสปอร์ตไทย ไม่ต้องมีใบ ตม.ไทย)
4. เมื่อถึงประตูเรือ เจ้าหน้าที่เรือจะเก็บพาสปอร์ตของท่านไว้ และจะคืนในวันเดินทางกลับ พร้อมนำการ์ดห้องพัก ท่านรูดกับเครื่องบันทึก เพื่อยืนยันว่าท่านได้เป็นผู้ร่วมเดินทางในทริปนี้ ของเรือสำราญ
5. สามารถไปที่ห้องพักของท่านได้ทันที หรือจะให้บริการห้องอาหารบุฟเฟ่ในทันทีที่ขึ้นเรือสำราญ กรุณาศึกษาจุดซ่อมอพยพหนีภัยฉุกเฉินที่อยู่ด้านหลังประตูห้องพักของท่าน
6. ก่อนเรือจะออกเดินทางตามตารางเรือที่ระบุไว้ จะมีการซ้อมอพยพหนีภัย หรือ Muster Drill จะมีสัญญาณดังขึ้น ให้ไปตามจุดที่ระบุไว้ใน Cruise Card โดยเจ้าหน้าที่จะแจ้งให้หยิบเสื้อชูชีพที่มีพอดีกับตัวผู้พักในห้องพักไว้ด้วยหรือไม่แล้วแต่กรณีไป

ขั้นตอนเคลียร์ค่าใช้จ่าย และรับพาสปอร์ตคืน

1. คืนสุดท้ายของการเดินทาง นำการ์ดห้องพักของท่าน แจ้งชำระค่าใช้จ่าย ที่ Reception เจ้าหน้าที่จะแจ้งยอดค่าใช้จ่ายที่ใช้ไปทั้งหมด ท่านสามารถชำระเป็นเงินสด หรือบัตรเครดิต

****กรณีชำระบัตรเครดิต อัตราแลกเปลี่ยน ตามเงื่อนไขที่เรือกำหนด****

2. ก่อนวันสุดท้ายที่เรือสำราญจะเทียบท่า จะแจ้งรับพาสปอร์ตได้ที่ Reception หรือทางเรือจะมีแจ้งจุดและเวลาที่รับหนังสือเดินทางคืนแก่ทุกท่าน

WIFI PACKAGE ON BOARD

ใช้ได้เฉพาะตอนอยู่บนเรือเท่านั้น

DURING YOUR CRUISE STAY CONNECTED

WI-FI PACKAGES (IN SGD)

Package	1 Night	2 Nights	3 Nights	5 Nights
Standard (Full Cruise) - 1 Device	9	18	27	45
Standard (Full Cruise) - 2 Devices	16	32	48	80
Standard (Full Cruise) - 4 Devices	27	54	81	135
Premium (Full Cruise) - 1 Device	14	28	42	70
Premium (Full Cruise) - 2 Devices	25	50	75	125
Premium (Full Cruise) - 4 Devices	42	84	126	210

Standard: Connect to the Internet at basic speeds in an affordable manner

Premium: Connect to the Internet at prime speeds



Simply connect to "RW Cruises Wi-Fi" to share your exciting cruises moments with your friends

How to connect "RW Cruises Wi-Fi"

1. Connect to Wi-Fi network, select RW Cruises Wi-Fi
2. Scan the QR code or type "wifi.onboardcafe.com" in internet browser and click "Go"
3. Input your cabin number and birthday
4. Choose your preferred Wi-Fi package

BEVERAGE CHARGES

- Guests pay once and enjoy an array of beverages throughout the cruise without limit. Prices are per person, in SGD and include service charge.
- Alcoholic beverage packages can only be purchased by guests over 18 years of age. Eligible guests can enjoy their beverage package in all bars, lounges and restaurants.
- Drink order from beverage package will be served by the glass and must be consumed in the public bar or lounge area. Beverage package is redeemable with one drink at a time.

No# of Night	PREMIUM	CLASSIC	REFRESH
2-Night	208	108	68
3-Night	268	158	98

ใบจองทัวร์ / BOOKING FORM

วันที่ ___ / ___ / ___

ถึง :	ชื่อ - สกุล ผู้จอง :
เบอร์โทรศัพท์ :	เบอร์โทรศัพท์มือถือ :
E - mail :	E - mail : * กรุณาระบุ เพื่อประโยชน์ในการรับส่งเอกสาร เช่น ใบนัดหมาย, ใบเสร็จรับเงิน เป็นต้น *
ชื่อโปรแกรมทัวร์ :	
วันเดินทาง :	จำนวนผู้เดินทาง :
ผู้ใหญ่ ___ ท่าน เด็ก (2-12 ปี) ___ ท่าน	<input type="radio"/> เด็กมีเตียง <input type="radio"/> เด็กไม่มีเตียง
จำนวนห้องพัก :	TWIN ___ DOUBLE ___ SINGLE ___ TRIPLE ___

ลำดับ	ชื่อ - สกุล (ภาษาอังกฤษ) กรุณารอกตรงกับหน้าหนังสือเดินทาง	ห้องพัก (SGL/TWN/TRP)	สะสมไมล์ (ถ้ามี)	อาหาร
1.				
2.				
3.				
4.				
5.				
6.				
7.				
8.				
9.				
10.				

เลขที่บัญชีสำหรับชำระค่าทัวร์และค่าบริการต่าง ๆ

ชื่อบัญชี : บริษัท ทัวร์โปร จำกัด

 <p>krungsri กรุงศรี</p>	<p>ธนาคาร กรุงศรีอยุธยา สาขา : ถนนประชาอุทิศ เลขที่บัญชี : 3300014729 (กระแสรายวัน)</p>
----------------------------------------------------------------------------------------------------------------------	-------------------------------------------------------------------------------------------------

กรุณาชำระค่าทัวร์และค่าบริการต่าง ๆ ผ่านธนาคาร ชื่อบัญชีบริษัท เท่านั้น

